

# O B E C T E R C H O V Á

ul. Sv. Cyrila a Metoda 96, 013 06 Terchová

č.j. 2025/299

V Terchovej dňa 13.02.2025

Vybavuje: Ing. Homzová

Č.tel.:041/5695554

## Oznámenie

### o začatí územného konania a upustenie od ústneho pojednávania

Navrhovateľ, Malá Fatra, IČO : 42219574, so sídlom Nám. Obetí komunizmu 1, 011 31 Žilina, podali dňa 31.01.2025 na tunajšom úrade návrh na vydanie územného rozhodnutia o umiestnení stavby : Cyklochodník VD Žilina – Terchová, Etapa 2, Cyklochodník Terchová – Belá – prepojovacia trasa na pozemkoch extravilánu obce Belá , v katastrálnom území Belá .

*Cyklochodník VD Žilina – Terchová, Etapa 2, Cyklochodník Terchová – Belá – prepojovacia trasa predstavuje prepojovací úsek, kde na začiatku sa navrhovaný úsek cyklochodníka napojí na už vybudovanú cyklomagistrálu „Cyklomagistrála Terchová – VD Žilina cez Varín, + napojenie úseku pri Varíne (Koňhora) do Teplička nad Váhom“ a na konci sa napojí na úsek cyklotrasy, riešenej v samostatnej projektovej dokumentácii (ďalej len PD), riešenej v rámci katastra Terchová „Cyklochodník úsek Vyšné Kamence – Terchová“.*

*Zámerom projektu je vybudovať bezpečnú prepojovaciu trasu – úsek mimo ex. dopravný systém, ktorý spojí už vybudovaný úsek a úsek ktorý je v pláne vybudovať. Po vybudovaní úseku „Cyklochodník úsek Vyšné Kamence – Terchová, v rámci katastra Terchová a Belá a po vybudovaní navrhovaného prepojovacieho úseku v rámci katastra Belá sa získa ucelená cyklistická trasa spájajúca obec Terchová a vodné dielo Žilina.*

*Trasa začína napojením na úsek už vybudovanej cyklomagistrály vedenej v katastri Belá a je trasovaná pozdĺž ex. miestnej komunikácie (ďalej MC) po jej ľavej strane v smere do ex. križovatky so št. cestou II/583. Je vedená min. 0,5 m od jej kraja v rámci celého navrhovaného úseku s výnimkou úseku, kde je z dôvodu kolízie trasy s ex .el. stĺpom nutne sa vyhnúť, nakoľko prekládka je finančne náročná, tu dochádza v dĺžke 0,8 m k priblíženiu kraja navrhovanej cyklotrasy ku kraju ex. MC na vzdialenosť 0,1 m . Navrhovaná trasa končí napojením na úsek cyklotrasy vedenej v rámci katastra Terchová a tento úsek je riešený v samostatnej PD.*

*Trasa v prevažnej väčšine svojej dĺžky bude kopírovať ex. terén, bez výraznejších výškových zmien.*

Uvedeným dňom bolo začaté konanie.

Obec Terchová, určený stavebný úrad podľa § 119 ods.3 zákona č. 50/1976 Zb. o územnom plánovaní a stavebnom poriadku /stavebný zákon/ v znení neskorších predpisov, v súlade s ustanovením § 36 stavebného zákona oznamuje začatie územného konania dotknutým orgánom , známym účastníkom konania, neznámym účastníkom konania verejnou vyhláškou a súčasne **nariaduje** na prerokovanie predloženého návrhu **ústne pojednávanie** spojené s miestnym zisťovaním na

**deň 10.03.2025 /t.j. pondelok / o 10.00 hod.**

Zraz zúčastnených bude na Obecnom úrade v Terchovej (zasadacia miestnosť na poschodí).

Do podkladov rozhodnutia možno nahliadnuť pred dňom ústneho konania na tunajšom

úrade v stránkových dňoch - pondelok, streda, piatok v čase od 9,00- 12,00 hod. a najneskoršie pri ústnom konaní .

Účastníci konania a dotknuté orgány môžu svoje námietky a stanoviská uplatniť najneskoršie pri ústnom konaní, inak sa na ne neprihliadne. V rovnakej lehote oznámia svoje stanoviská dotknuté orgány , inak podľa § 36 ods. 3 stavebného zákona sa má za to, že ich stanovisko je kladné.

Ak sa niektorý z účastníkov konania nechá v konaní zastupovať, musí jeho zástupca predložiť písomnú plnú moc s podpisom toho účastníka konania, ktorý sa nechá zastupovať.

Stavebný úrad neprihliadne na námietky a pripomienky, ktoré sú v rozpore so schválenou územnoplánovacou dokumentáciou.

V odvolacom konaní sa neprihliada na námietky a pripomienky, ktoré neboli uplatnené v prvostupňovom konaní v určenej lehote, hoci uplatnené mohli byť.



OBEC  
TERCHOVA

  
Jozef D á v i d í k  
starosta obce

**Doručí sa verejnou vyhláškou v súlade s ust. § 36 ods.4 stavebného zákona :**

1. Žiadateľ : Malá Fatra, Nám. Obetí komunizmu 1, 011 31 Žilina
2. Právnické a fyzické osoby, ktorých vlastnícke alebo iné práva k pozemkom alebo stavbám, ako aj k susedným pozemkom a stavbám vrátane bytov môžu byť rozhodnutím priamo dotknuté

Na vedomie :

Malá Fatra, Nám. Obetí komunizmu 1, 011 31 Žilina

Obec Belá - starosta obce

Obec Terchová - starosta obce

Urbár Belá

Okresný úrad Žilina, odbor starostlivosti o ŽP kraja

Okresný úrad Žilina, odbor starostlivosti o ŽP, odd. ochrany prírody

Okresný úrad Žilina, odbor starostlivosti o ŽP, odd. št. vodnej správy

Okresný úrad Žilina, odbor starostlivosti o ŽP, odd. odpad. hospodárstva

Okresný úrad Žilina, odbor pozemkový a lesný

Okresný úrad Žilina, odbor cestnej dopravy a poz. kom.

Krajský pamiatkový úrad Žilina

SC ŽSK Žilina

ODI Žilina

RÚVZ Žilina

OR HaZZ Žilina

ST, a.s. Žilina

SSD, a.s. Žilina

SEVAK, a.s. Žilina

SPP-D, a.s. Bratislava

SVP, š.p. OZ Ružomberok

Hydromeliorácie , š.p. Bratislava

spis

**Tento dokument sa doručuje verejnou vyhláškou v zmysle § 26 ods. 2 zákona č. 71/1967 Zb. o správnom konaní (správny poriadok) v znení neskorších predpisov a vyvesí sa po dobu 15 dní na úradnej tabuli obce Terchová, obce Belá, internetovej stránke obce Terchová a internetovej stránke obce Belá.**

**Vyvesené:** 19.04.2025

**Zvesené:**

OBECA TERCHOVÁ  
013 00 TERCHOVÁ  
okres Žilina  
2



Vyšné Kamence

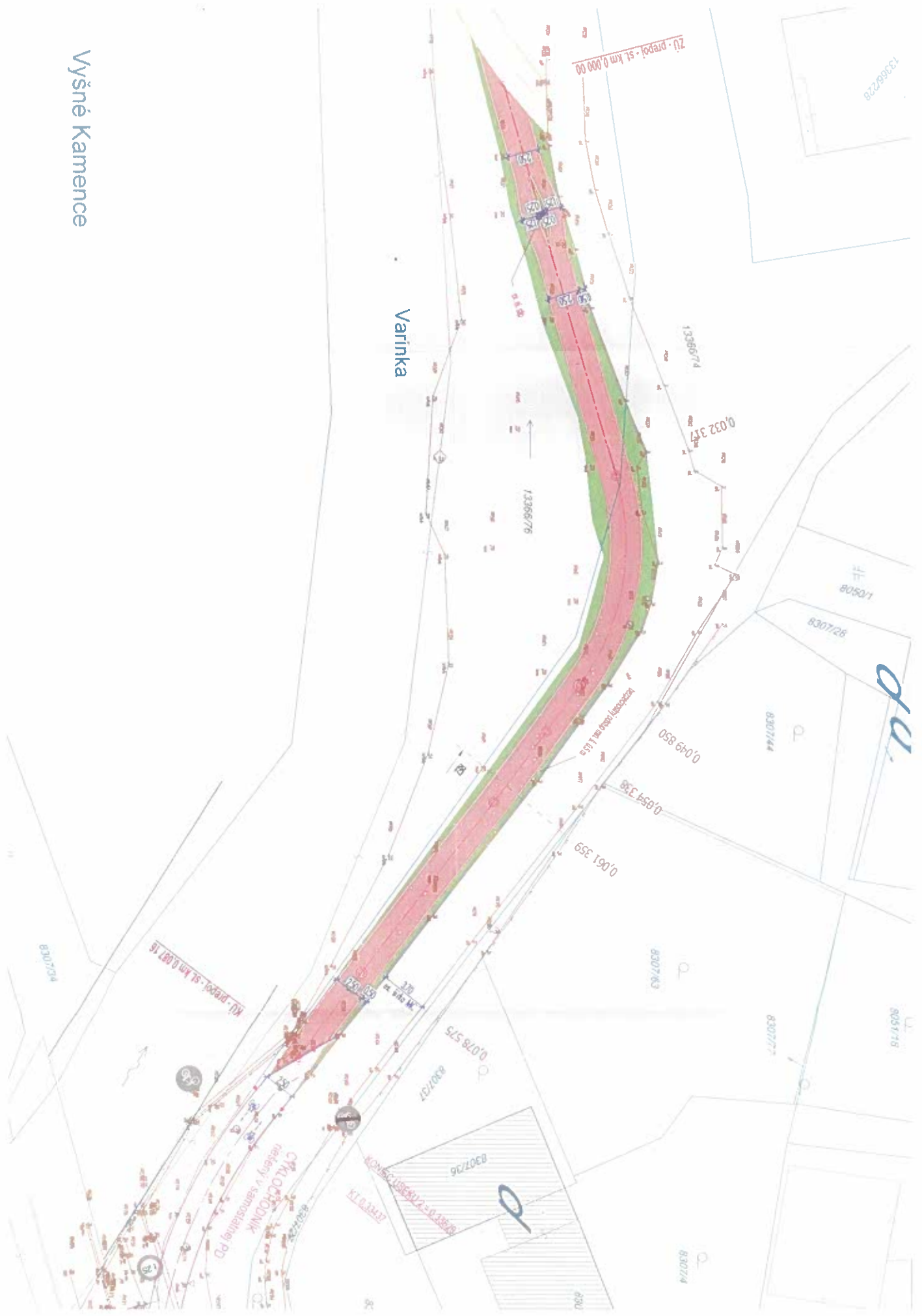



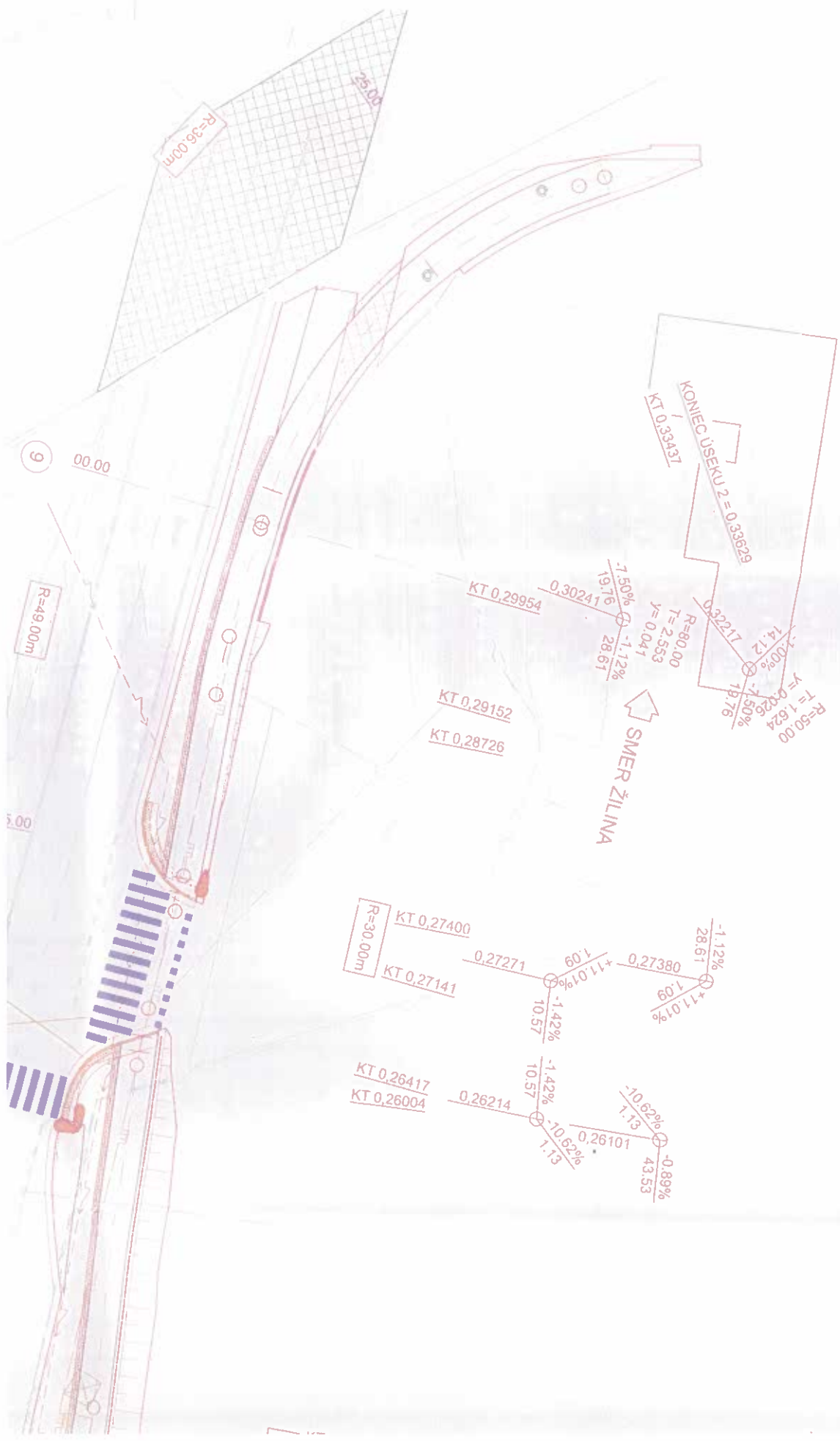

R=36.00m

25.00

9 00.00

R=49.00m

50.00

KONIEC ÚSEKU 2 = 0.338326  
KT 0.33837

KT 0.29954  
-1.50%  
19.76  
0.30241  
R=80.00  
T=2.553  
Y=0.041  
-1.12%  
28.61

KT 0.29152  
KT 0.28726

SMER ŽILINA

KT 0.32217  
-1.00%  
14.12  
-1.50%  
18.76  
R=50.00  
T=1.624  
Y=0.026

R=30.00m  
KT 0.27400  
KT 0.27141

0.27271  
60°  
+11.01%  
1.09  
-1.42%  
10.57  
-1.12%  
28.61  
0.27380  
+11.01%  
1.09

KT 0.26417  
KT 0.26004

0.26214  
-1.42%  
10.57  
-10.62%  
1.73  
0.26101  
-0.89%  
43.53  
-10.62%  
1.73

